



Certidão de Diretrizes

Processo:

Data: 16 de Dezembro de 2025

Inscrição Cadastral: 0726.0702.0040

Requerente:

Proprietário: VALDEMAR MONTEIRO

Endereço: JOÃO DE OLIVEIRA PEREIRA, nº - Ribeirão

USO E OCUPAÇÃO DO SOLO - LEI 421/2006	
ZONA DE USO - Seção III	ÁREAS DE OCUPAÇÃO RAREFEITA – AOR
ÁREAS DE USO - Seção V	ÁREAS PREDOMINANTEMENTE RESIDENCIAIS

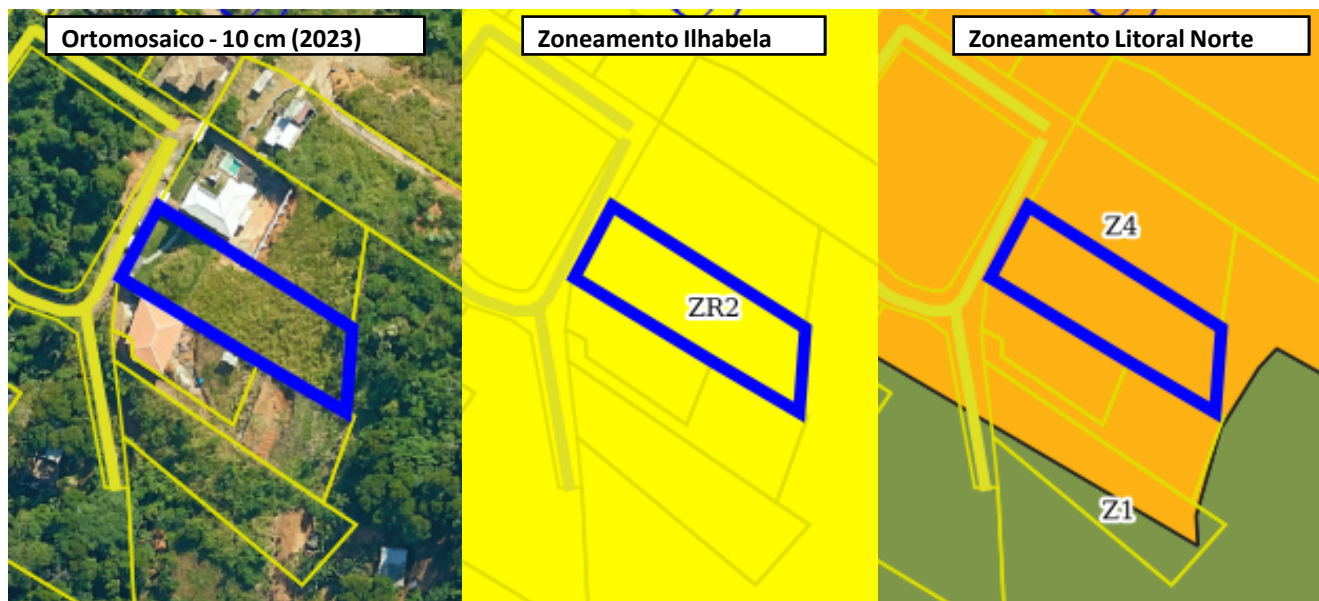

OS PONTOS GEORREFERENCIADOS NAS IMAGENS ACIMA INDICAM QUE O IMÓVEL ESTÁ INSERIDO NAS SEGUINTE ZONAS ECOLÓGICAS ECONÔMICAS CONFORME DESCRITO NAS TABELAS ABAIXO:

PLANO DIRETOR DE DESENVOLVIMENTO SÓCIO AMBIENTAL - EI MUNICIPAL 421/2006						
ZONA	DESCRIÇÃO	RESIDENCIAL		COMERCIAL		MÓDULO MÍNIMO (m²)
		T.O.	C.A.	T.O.	C.A.	
ZR2	ZR2 - ZONA DE USO ALTA RESTRIÇÃO DOIS	15	0.2	20%	0.3	3000

ZONEAMENTO ECOLÓGICO ECONÔMICO DO LITORAL NORTE - DECRETO ESTADUAL 62.913/2017		
ZONA	DESCRIÇÃO	TAXA DE UTILIZAÇÃO
Z4	Além dos anteriores, equipamentos públicos e de infraestrutura necessários ao desenvolvimento urbano; ocupação para fins urbanos; estruturas e atividades náuticas de apoio à atividade turística e lazer náutico; turismo e lazer; e unidades comerciais e de serviços, e Z4OD 40% atividades de baixo impacto ambiental.	60%

COEFICIENTE DE APROVEITAMENTO (C.A.) ATUAL

OBSERVAÇÃO: Informações disponibilizadas somente em caráter consultivo, não tendo validade como documento oficial. Para maiores informações consultar a Prefeitura Municipal de Ilhabela

Ilhabela, 16 de Dezembro de 2025